Правила обозначения	Эскиз	Пример обозначения

Лист

обозначение материала:
лист – Л
лист нержавейка – Лн
лист из цветных металлов – Лц
лист алюминиевый гладкий – Лаг
лист алюминиевый рифлёный – Лар
лист из резины – Лр

Л.020.0350.0350

толщина листа –S; длина– L; ширина – B; Фаски – F, либо скругления R при наличии

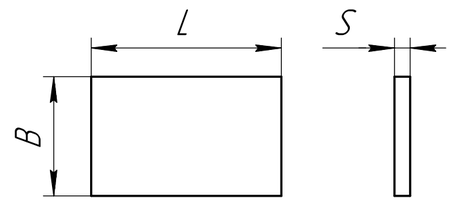

Л.020.0350.0350
Лист из черных сталей
толщина 2мм,
длина 350мм, ширина 350мм

Лн.020.0350.0350
Лист из нержавеющих сталей
толщина 2мм,
длина 350мм, ширина350мм

Лист круглый

обозначение материала:
лист круглый – ЛД
лист нержавейка – ЛДн
лист из цветных металлов – ЛДц
лист алюминиевый гладкий – ЛДаг
лист алюминиевый рифлёный – ЛДар
лист из резины – ЛДр

ЛД.020.0350

толщина листа –S; Диаметр – D внешний; диаметр – d внутренний (при наличии)

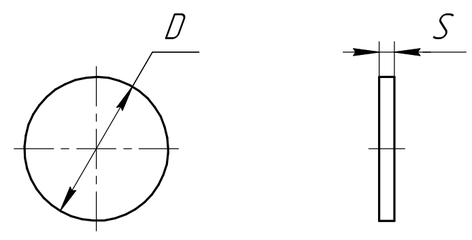

ЛДн.020.0350
Лист из нержавеющих сталей
толщина 2 мм, диаметр 350 мм

Квадрат

обозначение материала:
квадрат – КВ
квадрат нержавейка – КВн
квадрат из цветных металлов – КВц

КВ.040.1000

сторона квадрата – B; длина – L

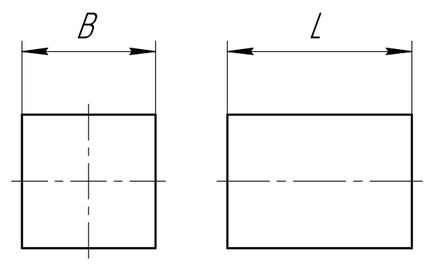

КВ.020.1000
Квадрат из черных сталей
сторона 20 мм,
длина 1000 мм

КВн.040.1000
Квадрат из нержавеющих сталей
сторона 40 мм
длина 1000 мм

Круг

обозначение материала:
круг – К
круг нержавейка – Кн
круг из цветных металлов – Кц

К.020.1000

диаметр – D; длина – L

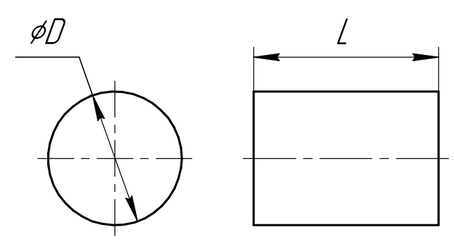

К.020.1000
Круг из черных сталей
диаметр 20 мм,
длина 1000 мм

Кн.020.1000
Круг из нержавеющих сталей
диаметр 20 мм
длина 1000 мм

Труба профильная

обозначение материала:
труба профильная
стальная – П
алюминиевая – Па

П.020.020.020.1000

ширина – B; ширина – B1; длина– L; толщина стенки – S

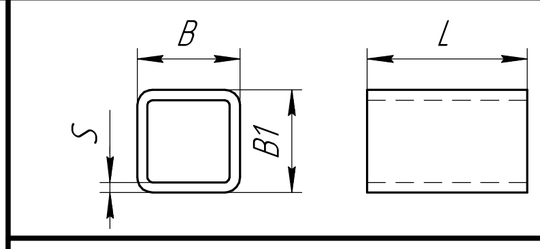

П.020.020.020.1000
Труба профильная 20 х 20 мм
толщина стенки 2мм
длина 1000 мм

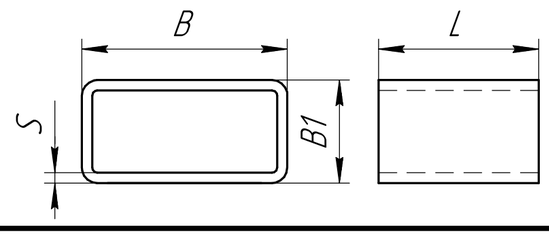

П.040.020.020.1000
Труба профильная 40 х 20 мм
толщина стенки 2мм
длина 1000 мм

Труба

обозначение материала:
труба – Т
труба нержавейка – Тн
труба из цветных металлов – Тц

Т.089.040.1000

диаметр – D; длина – L; толщина стенки – S

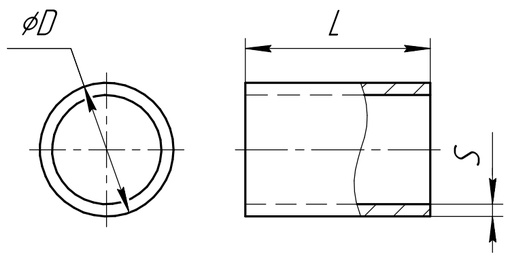

Т.089.040.1000
Труба из черных сталей
диаметр 89 мм,
толщина стенки 4мм,
длина 1000 мм

Тн.089.040.1000
Труба из нержавеющих сталей
диаметр 89 мм,
толщина стенки 4мм,
длина 1000 мм

Уголок

обозначение материала:
Уголок
стальной – У
алюминиевый – Уа

У.050.050.040.1000

ширина – B; ширина – B1; длина– L; толщина стенки – S

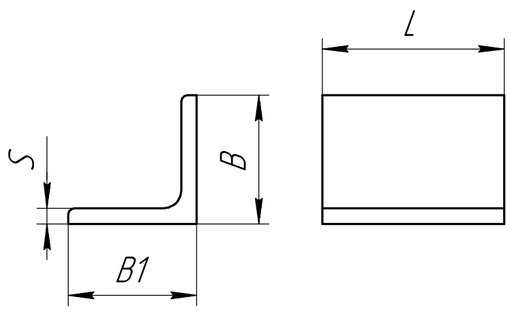

У.050.050.040.1000
Уголок 50 х 50 мм
толщина стенки 4мм
длина 1000 мм

Швеллер

обозначение материала:
Швеллер стальной серии П – Шп
Швеллер стальной серии У – Шу
Швеллер алюминиевый – Ша

Шп.100.1000

высота швеллера – H; длина – L

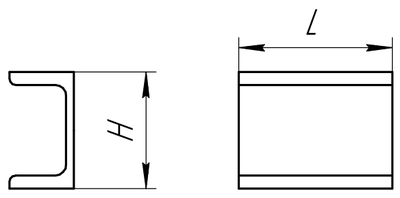

Шп.100.1000
Швеллер из черных сталей
Серия швеллера по ГОСТ – П
номер швеллера по ГОСТ – 10
длина 1000 мм

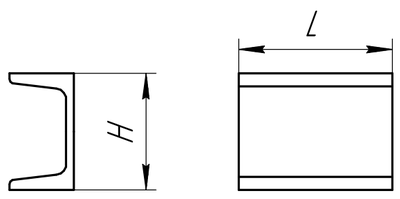

Шу.100.1000
Швеллер из черных сталей
Серия швеллера по ГОСТ – У
номер швеллера по ГОСТ – 10
длина 1000 мм